

Laatste revisie: 17/01/2019

Deze technische nota behandelt de instellingen voor de aanmaak van Ambureg facturen (geldig vanaf 1/1/2019) en het importeren en verwerken van AmbuWeb gegevens.

Indien u nog geen AmbuWeb verslagen invoert maar nog de oude verslagen gebruikt geldt eveneens het nieuwe facturatiemodel dat toepasselijk is vanaf 1/1/2019.

Inhoudstabel

Instellingen.....	2
Automatische facturatie	2
Nieuw verslagmodel.....	2
Factuurtarieven.....	3
Factuurlayout	4
Importeren van Ambureg gegevens	6

Instellingen

Deze aanpassingen zijn mogelijk vanaf versie v6.7.101.019 (of een hogere versie).

Automatische facturatie

Bij de verwerking van Ambureg facturen adviseren we om de automatische facturatie te gebruiken. Na een import van Ambureg gegevens zal er een groot gedeelte geautomatiseerd gebeuren. Hiervoor dient u bij *Initialisaties > Voorkeuren* op de tab Facturatie te kiezen voor “Automatische facturatie op basis van tarieven”.

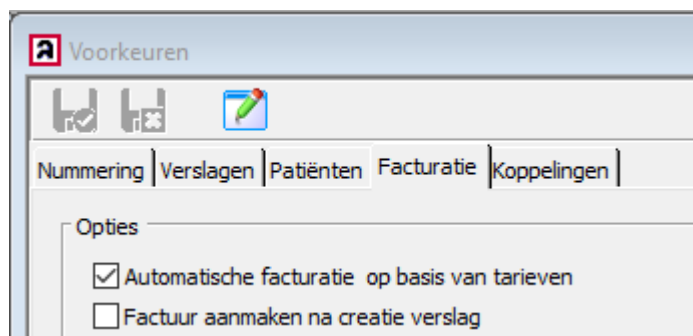

Nieuw verslagmodel

Enkel de AmbuWeb basisgegevens die noodzakelijk zijn voor de facturatie en de personeelsprestaties worden geïmporteerd. De volledige inhoud van de verslagen kan geconsulteerd worden in AmbuWeb door de bevoegde personen.

Indien u start met het importeren van AmbuWeb gegevens dient u over te schakelen naar het nieuw verslagmodel. U dient hiervoor geregistreerd zijn voor AmbuWeb en dient u de overschakeling naar dit type verslag in te stellen.

Via het menu *Initialisaties > Voorkeuren* kan u onderaan de tab Verslagen het type “112 Ambureg – model 2019” instellen. Zorg er wel voor dat u alle voorafgaande verslagen van het vorige type heeft afgehandeld: er is geen ‘rollback’ mogelijk om terug te gaan naar een vorig model!

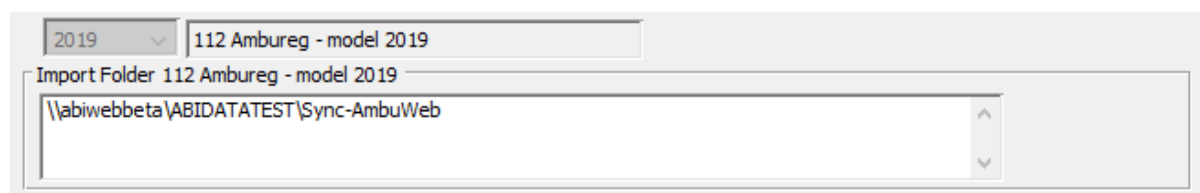

Vul vervolgens het pad in waar de XML bestanden standaard opgehaald worden. In ons voorbeeld is dat op de locatie \\abiwebbeta\ABIDATATEST\Sync-AmbuWeb.

Factuurtarieven

Voor 112-ritten aangemaakt vanaf 1/1/2019 wordt het factuurtarief van het type “Factuur 112 – vervoer Ambureg” gebruikt.

U kan dit instellen via het menu *Initialisaties > Facturatie > Facturatietarieven*

Zie voorbeeld:

Code	Omschr.
1	Zittend verv/Transport assis
2	Liggend verv/Transport couc
3	Verv overledene/Transport d
A	Ambulance 112 (<=2018)
AR	112 Ambureg (>=2019)

Tarief

Code: AR Standaard voorstellen Niet actief

Omschrijving: 112 Ambureg (>=2019)

Type: Factuur 112-vervoer Ambureg

Bedragberekening

Forfait: Vast 0 Km: 60,00

Herberekenen

Koplijn: N

Let hierbij op dat het vinkje “Standaard voorstellen” aanstaat.

Factuurlayout

Initialisaties > Facturatie > Layout facturen

De layout van een Ambureg factuur is vastgelegd door FOD via het KB van 28/11/2018 en is op weinige vlakken personaliseerbaar.

U kan kiezen voor een factuur met of zonder overschrijvingsformulier.

Het KB biedt de mogelijkheid om een logo in te stellen.

De volgende types zijn voorzien:

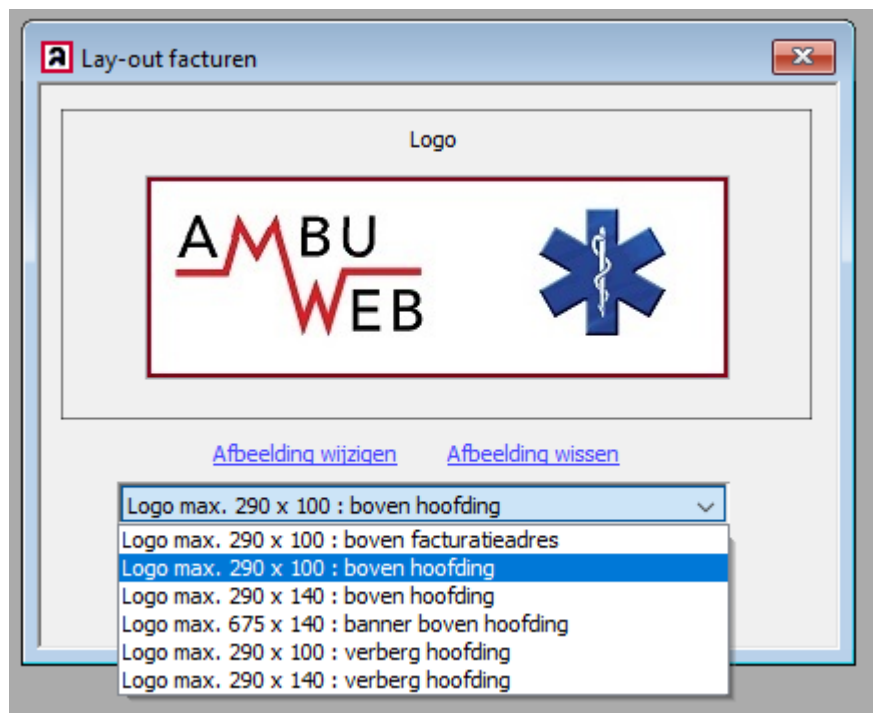

Voettekst

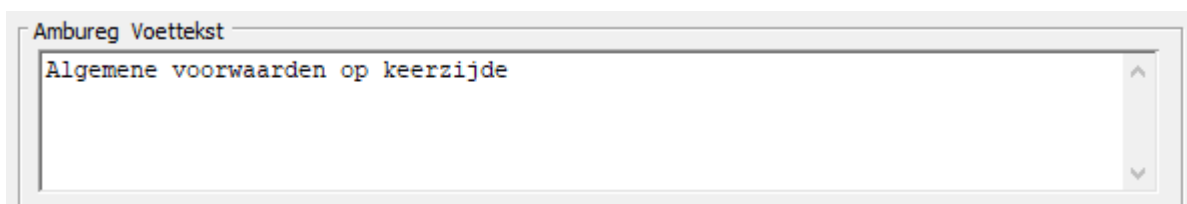

Het KB bepaalt de betalingsvoorwaarden. Een ambulancedienst kan wel een korte voettekst instellen op een Ambureg factuur om te verwijzen naar algemene voorwaarden (bv. aanmaningskosten bij niet betaling, ...)

Op een Ambureg factuur worden de naam, geboortedatum en adres van de patiënt steeds afgedrukt, wat u ook aanduidt.

The screenshot shows a software window titled "Lay-out facturen". At the top right, it displays the date and time "DKS-24/04/18 10:23:25" and a "Help" link. Below the title bar is a toolbar with icons for print, zoom, edit, and printer. A tabbed interface is visible with "Algemeen", "Detail", "Patiënt", and "Overschrijving". The "Patiënt" tab is active, showing a section titled "Afdrukken patiëntgegevens".

Options for printing patient data:

- Niet afdrukken
- Afdrukken indien naam patiënt <> naam factuuradres
- Steeds afdrukken *

Under "Steeds afdrukken *", the following fields are checked:

- Naam *
- Geboortedatum *
- Geboorteplaats
- Adres *

Other options:

- Mutualiteit
- Rijksregisternr. **
- Lidnummer

* Van Toepassing facturen Ambureg (>=2019)

** Beschikt over een machtiging om het rijksregisternummer te gebruiken bedoeld in artikel 3, §1 van de wet van 8 augustus 1983 tot regeling van een Rijksregister van de natuurlijke personen

Deze instellingen zijn ook geldig voor het afdrukken van oude facturen.

Het afdrukken van rijksregister de patiënt is wel optioneel en mag enkel indien u hiervoor over een machtiging beschikt.

Importeren van AmbuWeb gegevens

Bij het onderdeel  zal u nu een knop zien 

1) Instelling(en) niet OK

Indien u vergeten zou zijn om het gewijzigde factuurtarief aangepast te hebben, dan kan u geen import uitvoeren en krijgt u deze melding te zien:

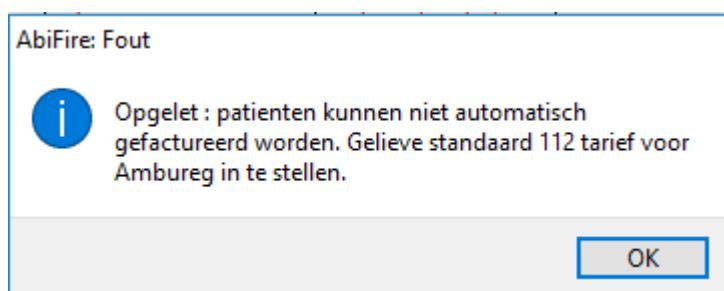

2) Instellingen OK

Bij een correcte instelling dient u na het klikken op Import met Ja te bevestigen:

AbiZone - 6.7 ABI DEMOZONENL ----- ABIDBBETA-ABIDATAZ_TEST_NEXT_RELEASE

Bestand Bewerken Beheer Initialisaties Facturatie Rapporten Venster Help

Interventie Ambulance

- Register
- Verslagen
- Patiënten
- Factureren
- Facturen

Personeel Preventie Budgetten Materiaal Wagenpark Postbeheer AbiPlan System Hulpbestanden

Interventies te factureren

	Datum en uur	Ref. Nr.	Omschrijving	Naam	Straat	Gemeente	Post
A							POSTA
A							POSTA
A							POSTA

AbiFire: Mededeling

Start importeren AmbuReg verslagen voor facturatie ?

Ja Nee

Geziena verslagen Niet geziena verslagen

Import Maak factuur

U dient nu het gewenste bestand aan te duiden om te importeren:

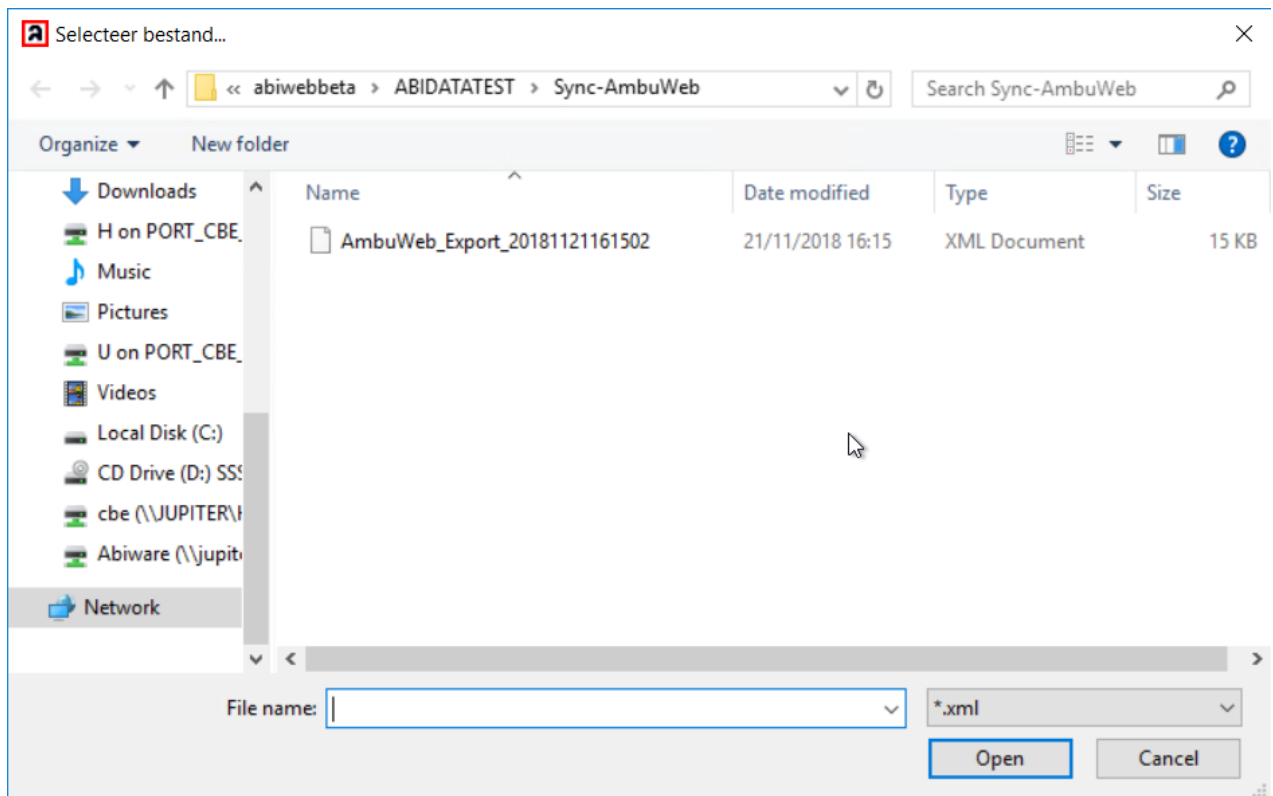

Bij een succesvolle import ziet u scherm met de boodschap Einde import:

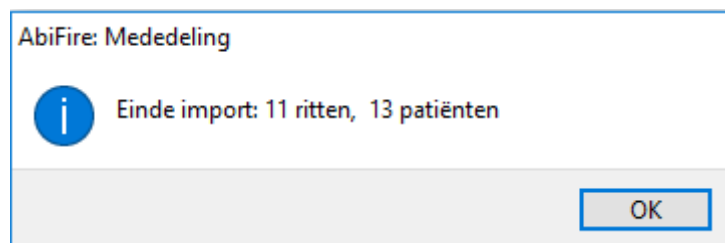

De zojuist geïmporteerde facturen zijn nu toegevoegd in de lijst met Interventies te factureren. U kan nu de verslagen en patiënten opvragen via dit scherm, maar ook via het register, opzoekscherf verslagen en patiënten.

De verslaggegevens zijn conform de Ambureg verslagen en niet wijzigbaar. De gegevens van de patiënt kan men wel wijzigen in functie van de facturatie.

3) Validaties

Bij import ambureg gegevens controleert het programma of:

1. Bestand reeds ingelezen is op basis van ambureg ExportId (=uniek id in de XML)
2. Ritten reeds ingelezen zijn op basis van amburegNumber (=uniek id per rit)

4) Foutmeldingen

Indien u meermaals hetzelfde bestand tracht te importeren, dan krijgt u volgende foutmelding:

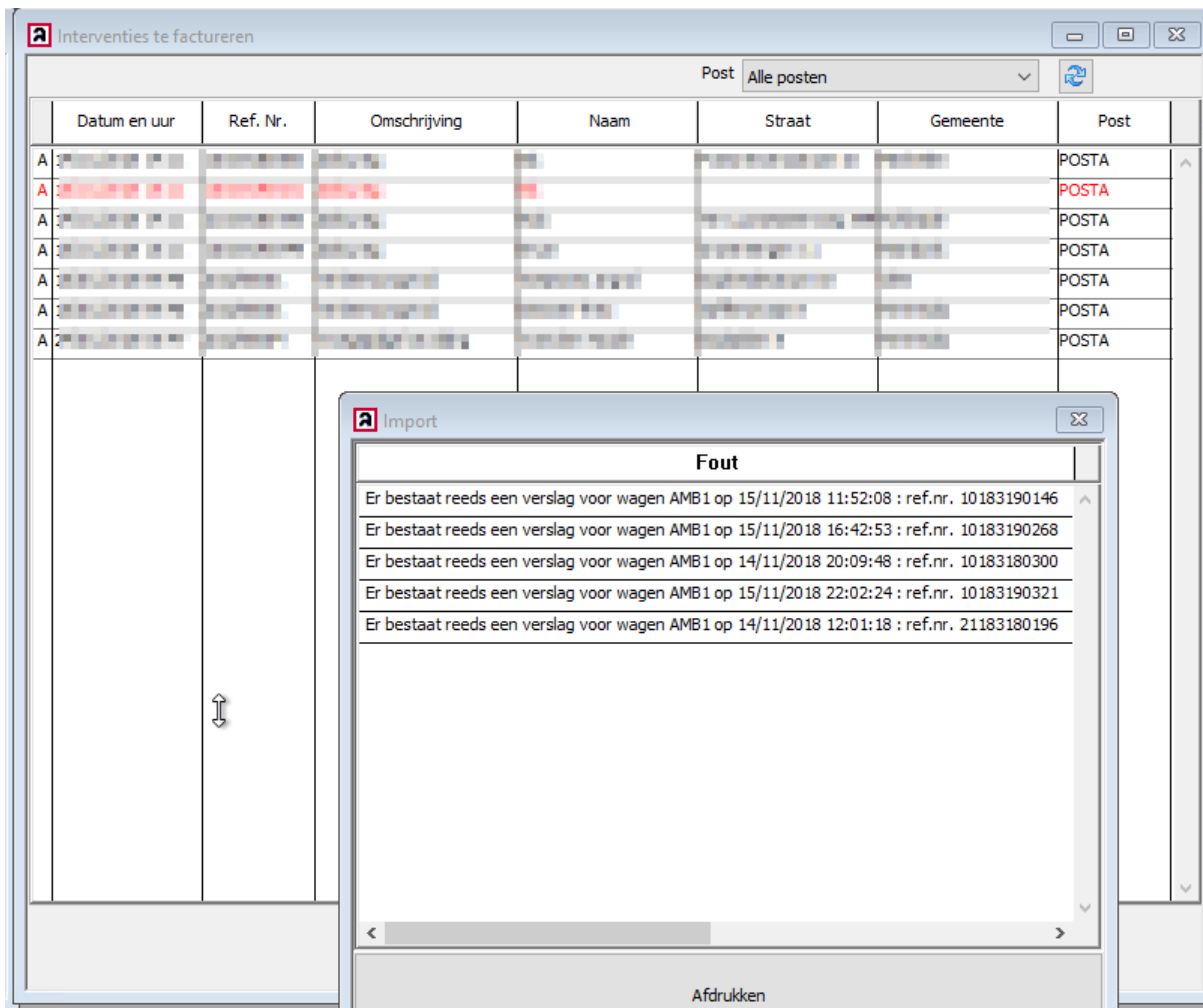

Gevolgd door een boodschap met het aantal fouten:

